

LEGENDE

- REINES WOHNGEBIET (WR)
- ALLGEMEINES WOHNGEBIET (WA)
- DORFGEBIET (MD)
- MISCHGEBIET (MI)
- GEWERBEGEBIET (GE)
- SONDERGEBIET (SO)
- EINGEMESSENE GEBÄUDE
- VOM PLANER NACHGETRAGENE GEBÄUDE
- FORSTWIRTSCHAFT
- LANDWIRTSCHAFT
- ZU BEGRÜNDEnde FLÄCHE
- GRÜNFLÄCHE
- KINDERSPIELPLATZ
- GARTENANLAGE
- VERKEHRSGRÜN
- BÖSCHUNG
- GEMEINBEDARFSFLÄCHEN
- VERWALTUNGSGEBÄUDE
- SCHULE
- KINDERGARTEN
- FLÄCHE FÜR VERSORGENSANLAGEN
- UMFORMERSTATION
- E - LEITUNG
- GRENZE GELTUNGSBEREICH
- BESTEHENDE GRUNDSTÜCKSGRENZEN
- GEPLANTE GRUNDSTÜCKSGRENZEN
- BAUGRENZE
- BAULINIE
- ABGRENZ. UNTERSCHIEDL. NUTZUNG
- ABGRENZ. SONST. UNTERSCHIEDL. FESTSETZUNGEN
- SICHTFL., V.D. BEBAU. FREIZEUHL. FLÄCHE
- ZUFahrTSVERBOT
- GEH-, FAHR- ODER LEITUNGSRECHT
- GARAGEN
- GEMEINSCHAFTSGARAGEN
- TIEFGARAGEN
- STELLPLÄTZE
- GEMEINSCHAFTSSTELLPLÄTZE
- ÖFFENTLICHE PARKFLÄCHE
- STRASSENBEGRENZUNGSLINIE
- FAHRVERKEHRSSTRASSE
- FUSSWEG (GEHWEG)
- BANKETT
- NUR EINZELHÄUSER
- GESCHLOSSENE BAUWEISE
- BESONDERE BAUWEISE
- HAUPTFISTRICHTUNG
- NUMMER DER NUTZUNGSSCHABLONE
- 1 2 1=ART D. BAUL. NUTZ. 2=ZAHL D. GESCHOSSE
- 3 4 3=GRZ GRUNDFL. 4=GFZ GESCHOSSFL.
- 5 6 5=DACHFORM-NEIG 6=BAUWEISE
- ① = WA II=I+10
- 0.2 ① 0.4
- 35°-45° ① E

KAPPEL - GRAFENHAUSEN
BEBAUUNGSPLAN

WITTENWEIERER STRASSE
ZEICHNERISCHER TEIL

AUFGESTELLT

NACH § 2 ABS. 1 BBAUG VOM 18.8.1976 + 6.7.1979
DURCH BESCHLUSS DES GEMEINDERATES
ORTSÜBLICHE BEKANNTMACHUNG

VOM 18.04.83
AM 22.04.83

DEN 06. Dez. 1983



BÜRGERBETEILIGUNG

NACH § 2a ABS. 2 BBAUG VOM 18.8.1976 + 6.7.1979

AM 05.09.83

ÖFFENTLICH AUSGELEGEN

NACH § 2a ABS. 6 BBAUG VOM 18.8.1976 + 6.7.1979
IN DER ZEIT
ORTSÜBLICHE BEKANNTMACHUNG

VOM 10.10.83
BIS 11.11.83
AM 30.09.83

ALS SATZUNG BESCHLOSSEN

NACH § 10 BBAUG VOM 18.8.1976 + 6.7.1979 IN VERBINDUNG
MIT § 4 ABS. 1 G O

AM 21.11.83

DEN 06. Dez. 1983



GENEHMIGT

NACH § 11 BBAUG VOM 18.8.1976 + 6.7.1979



RECHTSKRÄFTIG

NACH § 12 BBAUG VOM 18.8.1976 + 6.7.1979
DURCH BEKANNTMACHUNG
ÖFFENTLICH AUSGELEGEN

VOM _____
DEN _____

VOM _____
BIS _____



PLANUNGSBÜRO HUSSERL + FISCHER
GÜNTERSTALSTR. 32 7800 FREIBURG

Fertigung: 2
Anlage: 3
Blatt: 1

BEARBEITER : DIPL. ING. RUPPEL

GEÄNDERT
Satzung vom
23.03.1994
Bekanntmachung
11.08.1994
Wirksam ab
19.08.1994

GEZEICHNET
GEFERTIGT 21.11.1983

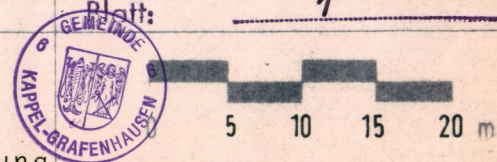

M. 1 : 500